



**FUNDAMEE**  
Fundación para el Mejoramiento  
de la Educación en México, A.C.

**CMC**  
COMPLEJO MEXICANO  
DE CAPACITACIÓN



# ACCION INTEGRAL UNIFICADA DE PREVENCION Y PROTECCION CIUDADANA COMO UN SISTEMA DE PROCESOS DE GESTION ESTRATEGICOS LEGITIMOS DE GOBERNANZA

¿QUE CAMBIA EN LA SOCIEDAD CIVIL EN SU INTERACCION CON EL ESTADO EL INSTANTE MISMO DESPUES DE LA PANDEMIA?

**Autor: Olga Nieto García**

Evaluadora Independiente de prestadores de Servicio de la Red CONOCER. México. Certificación en los Estándares de Competencias EC0076, EC0626 y EC0945.  
Consultora Internacional en Planeación y Gestión Estratégica de la Criminalística Aplicada. GRUPO CEMI. Bogotá. República de Colombia.

[olgacemi@gmail.com/](mailto:olgacemi@gmail.com) [móvil# 57-3016567811](tel:57-3016567811), Bogotá. Colombia

[Derechos de Autor. Min Interior República de Colombia.](#)

[Nota: La autora del presente artículo autoriza a FUNDAMEE, RED CONOCER, Puebla México para su publicación.](#)

## INTRODUCCION

**La auto reflexión de Repensar, Reinventar, Reestructurar, Reorientar, Restaurar, Recomponer, EL ROL DEL ESTADO en un TODO INTEGRAL CON LA SOCIEDAD CIVIL**, como mecanismo inteligente y estratégico para construir el presente ,gestionando el RIESGO CON PROYECCION DE FUTURO, capaces de ser los únicos protagonistas responsables, incondicionales e irremplazables para fortalecer la Gobernabilidad y la Gobernanza; en la búsqueda articulada, consensuada, comprometida asertiva, decidida, valerosa y honesta de la generación del BIEN



**FUNDAMEE**  
Fundación para el Mejoramiento  
de la Educación en México, A.C.

**CMC**  
COMPLEJO MEXICANO  
DE CAPACITACIÓN

COMUN como una realidad de prosperidad lograda por esfuerzo mutuo, con reglas claras y corresponsables en la RENDICION DE CUENTAS DE RESULTADOS TRAZABLES en lo Político, Social, Económico; **es inaplazable y urgente.**

**El instante mismo DEL DESPUES** será un NUEVO PUNTO DE PARTIDA PARA EL MUNDO ACTUAL. **¡¡¡¡¡SE REQUIEREN LIDERES NOOOO AMOS!!!! ESTADOS SOCIALES DE DERECHO y SOCIEDADES CIVILES VALIENTES, PENSANTES, INCORRUPTIBLES, AMANTES DE SUS RAICES VALORES Y PRINCIPIOS** capaces de intuir, identificar, confirmar por alertas tempranas cual es y donde está el problema, que se configura en la amenaza (CISNES NEGROS) para buscar soluciones, tomar decisiones asertivas/oportunas, asumir riesgos compartidos con la capacidad de ponderar las habilidades de la fuente del riesgo y colocarse en ACCION.....**Las crisis en la RAZA HUMANA han sido 30.000 años más o menos de tiempo atrás para el HOMO SAPIENS, sus puntos de partida permanentes en EL CAMBIO, LA PERSISTENCIA, REDOBLAR EL PASO, LA TOMA DE DECISIONES CON LA VISION COLECTIVA DEL NOOOOO REGRESO** compartiendo con EL una misma herencia y el subconsciente universal que nos une en el tiempo nos han transmitido y hemos aprendido a **RENACER DE NUESTRAS CENIZAS COMO EL AVE FENIX** la inmovilización, apatía, esperar a que otros lo hagan, ¡victimizarse **NOOOOOOO** fue ni es una opción de **VIDA SINO UNA SENTENCIA DE EXTINCION!**

## **HIPOTESIS**

La Interacción Estratégica del Estado y la Sociedad Civil se construye, sostiene y fortalece en dos pilares fundamentales que se interrelacionan retroalimentan, son complementarios y esencialmente interdependientes en su vitalidad, estabilidad y consolidación en el tiempo, LA GOBERNABILIDAD Y LA GOBERNANZA.

LA DUALIDAD DEL DERECHO QUE GENERA UN DEBER y EL DEBER QUE GENERA UN DERECHO nos lleva a preguntarnos ¿Cuál es el común denominador que estabiliza esta relación? racionalizando las lecciones aprendidas desde tiempos del HOMO SAPIENS la respuesta es la IMPARTICION DE UNA JUSTICIA JUSTA, PRONTA E IMPARCIAL Y LA SEGURIDAD!!!!!! Respuesta que tiene sus tiempos, espacios, generaciones y circunstancias históricas

JUSTICIA como la ruta marcada por el mismo Homo Sapiens a lo largo de su desarrollo Cultural, Social, Económico y RELIGIOSO.



**FUNDAMEE**  
Fundación para el Mejoramiento  
de la Educación en México, A.C.

**CMC**  
COMPLEJO MEXICANO  
DE CAPACITACIÓN

SEGURIDAD como indicador de su evolución Cognitiva, Social y Política en las áreas que les eran y SON vitales para la supervivencia: Alimentaria, Preservación de la Especie, Bioseguridad, Social, Económica, Ciudadana, Publica, Privada, Jurídica, Informática, Nacional, Continental, Mundial, entre otras.

En nuestro HOY Y AHORA que afecta primordialmente el mosaico multidimensional de la SEGURIDAD y LA IMPARTICION DE UNA JUSTICIA JUSTA, PRONTA E IMPARCIAL desestabilizando peligrosamente la relación GOBERNABILIDAD Y GOBERNANZA ¿????

¿La Violencia como Delito o como fenómeno social?

¿La Violencia como un problema de salud pública?

¿La Violencia como indicador de una familia enferma?

¿La Violencia como resultado de una sociedad decadente en Valores y Principios?????

¿La Violencia como origen y promotor de otras conductas delictivas??

¿La Violencia como lenguaje aprendido mediante la coexistencia pacífica de la sociedad permisiva y el Estado incompetente?

¿La Violencia como lenguaje POLITICO una pieza clave en la geopolítica mundial???

¿Existe el Estado Corrupto o La Sociedad permisible y corruptora????

¿La Corrupción un poder de coacción económica detrás del poder político elegido por la Sociedad???

¿La Libertad del ciudadano está ligada a la Seguridad provista por el Estado en términos de certidumbre, previsibilidad de riesgos y ausencia de amenazas, QUE TAN LIBRES SOMOS Y NOS SENTIMOS?

¿La Seguridad como BIEN PUBLICO requiere de GESTION DE LA SOCIEDAD CIVIL para desarrollar y fortalecer la GOBERNANZA?

¿Que tenemos y Que NO tenemos bajo control en términos de SEGURIDAD en nuestro entorno Personal, Familiar, Profesional, Empresarial, Nacional y Regional?

LA Justicia un BIEN COMUN o prebenda del PODER ECONOMICO; ¿POLITICO Y RELIGIOSO?

¿Quién IMPARTE JUSTICIA es un ejemplo de moralidad, honestidad, decencia e imparcialidad?

¿Qué pasa con las Escuelas de Leyes en que están fallando?

La LEY AL SERVICIO DEL CIUDADANO o EL CIUDADANO AL SERVICIO DE LA LEY

¿La Corrupción permeo la IMPARTICION DE JUSTICIA?

¿QUE TANTA SEGURIDAD LE PROPORCIONA LA IMPARTICION DE JUSTICIA EN SU ENTORNO?



**FUNDAMEE**  
Fundación para el Mejoramiento  
de la Educación en México, A.C.



**CMC**  
COMPLEJO MEXICANO  
DE CAPACITACIÓN

## ANTECEDENTES

Todos los anteriores interrogantes y otros muchos se habrán planteado y lo seguirán haciendo, al interior de una Sociedad que clama por Seguridad, Justicia y Orden elementos constitutivos de la Gobernabilidad, Gobernanza e Institucionalidad tan convulsionada y debilitada en la actualidad, de la que no está exenta de responsabilidad la Sociedad Civil.

## ANALISIS SITUACIONAL

El Cisne Negro (AMENAZA LATENTE) de la actual PANDEMIA estuvo siempre presente la diferencia se dio CUANDO CASI NADIE FUE CAPAZ ¡DE DETECTARLA y QUIEN O QUIENES LA DETECTARON O CONOCIAN DE ELLA APLICARON LA PERVERSA E INFAME LEY DEL SILENCIO!

En todos y cada uno de los niveles de PODER ECONOMICO POLITICO Y SOCIAL.....y..... en todos y cada uno de los componentes de la llamada SOCIEDAD CIVIL en todo el globo terráqueo; cabe la RESPONSABILIDAD patológicamente crónica en cuanto a su incapacidad de liderazgo para plantear y desarrollar procesos de anticipación estratégica de cara a los multiescenarios y combinación de ellos, pre existentes y prevalentes, dificultando a tiempo la toma de decisiones asertivas, claras, capaces de permitir el análisis coordinado, multidisciplinario, NOOOOOO POLITIZADO para interpretar la REALIDAD EXTERIOR CON CLARIDAD, VERDAD, EFICIENCIA Y EFICACIA en la identificación, evaluación y gestión de riesgos de amenazas latentes, asociadas, críticas variables y migratorias relacionadas con la PANDEMIA.

¡LA VACUNA DESARROLLADA Y A DISPOSICION ES EL MIEDO! ese que hace a muchos a NEGAR la realidad.....y entonces a diferencia del **HOMO SAPIENS** que busco y encontró la ruta de la VIDA estos **HOMO SIGLO XXI** busca en los mayores” la cabeza de turco” para ofrecer como ofrenda en el altar de la negación al **TODOPODEROSO DIOS DEL MIEDO.....EL MIEDO!!!!!!!**Es el discurso demagógico políticamente correcto, para promover el asistencialismo del Estado y el empobrecimiento por inercia y victimización de la **SOCIEDAD CIVIL** del **HOMO SIGLO XXI.....definitivamente evolutivamente 30.000 años MENOS** avanzado en su capacidad de decidir ,buscar y encontrar la ruta de la **VIDA!!!!!!!**

Aislados cada vez más..... la nueva generación de milenios se sumergirá en **LA REALIDAD VIRTUAL DE UNA**



**FUNDAMEE**  
Fundación para el Mejoramiento  
de la Educación en México, A.C.

**CMC**  
COMPLEJO MEXICANO  
DE CAPACITACIÓN

**SOCIEDAD CIVIL PANOPTICA controlada por extraños a sus sentidos, sentimientos cultura, raíces, principios y valores.**

**iiiiiiEn este escenario todo el entorno en términos de IMPARTICION DE JUSTICIA Y SEGURIDAD CAMBIA!!!!!!y con ello la GOBERNABILIDAD Y GOBERNANZA!!!!!!!ha cambiado y seguirá cambiando.**

**SISTEMA DE PROCESOS DE GESTION ESTRATEGICOS LEGITIMOS DE GOBERNANZA.**

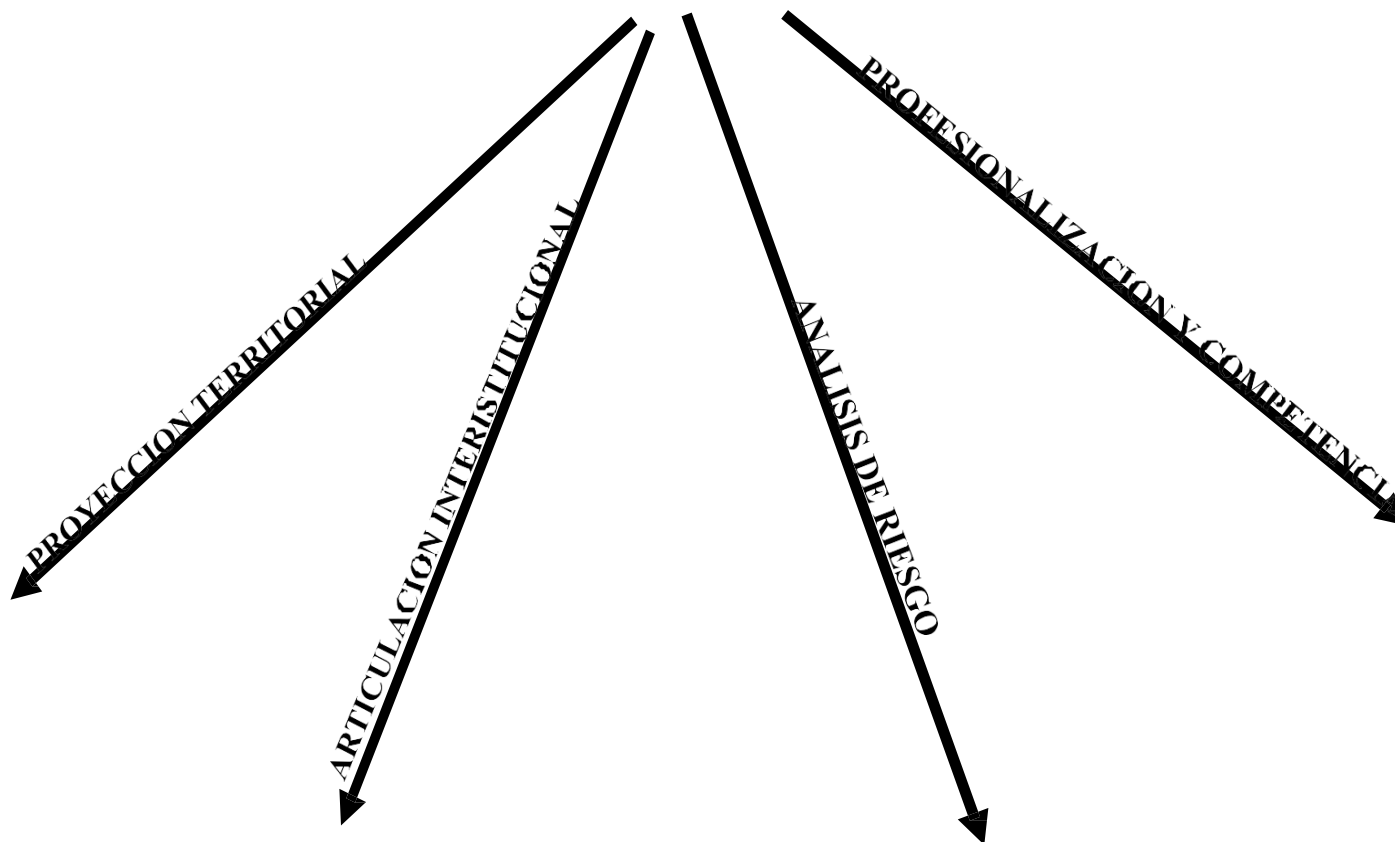



## PROYECCION TERRITORIAL

✓ Identificar y Estructurar acciones de contención frente a la cadena del delito y conexos que vulneren y afecten a la Sociedad Civil en el área de influencia de las Instituciones del Estado responsables de Control.

✓ Estructuración, Análisis y Planteamiento de Estrategias y Líneas de Acción en forma Interinstitucional que permitan la Gestión y Control de Riesgo en forma de alertas tempranas (. PERFIL CRIMINOLOGICO CARACTERISTICO).

✓ Focalizar el análisis y toma de decisiones estratégicas en fortalecer la capacidad del Estado para hacer frente:

Identificar y caracteriza los fenómenos y manifestaciones propias del modus operandi de las diferentes Organizaciones Criminales Nacionales e Internacionales preexistentes, emergentes y existentes, cuyas actividades criminales y consecuencias de las mismas afecten o puedan afectar las tendencias CRIMINOLOGICAS detectadas como alertas tempranas Y POR ENDE LA CAPACIDAD DEL ESTADO EN DAR RESPUESTA OPORTUNA , EFICIENTE Y COMPETENTE

✓ Fortalecimiento de la Gobernabilidad Legitimidad, Legalidad e Institucionalidad en las fronteras del Estado /Estados.

✓ Consolidar la presencia y acción decidida, eficiente, eficaz del Estado en las áreas sensibles y vulnerables



## ARTICULACION INTERINSTITUCIONAL

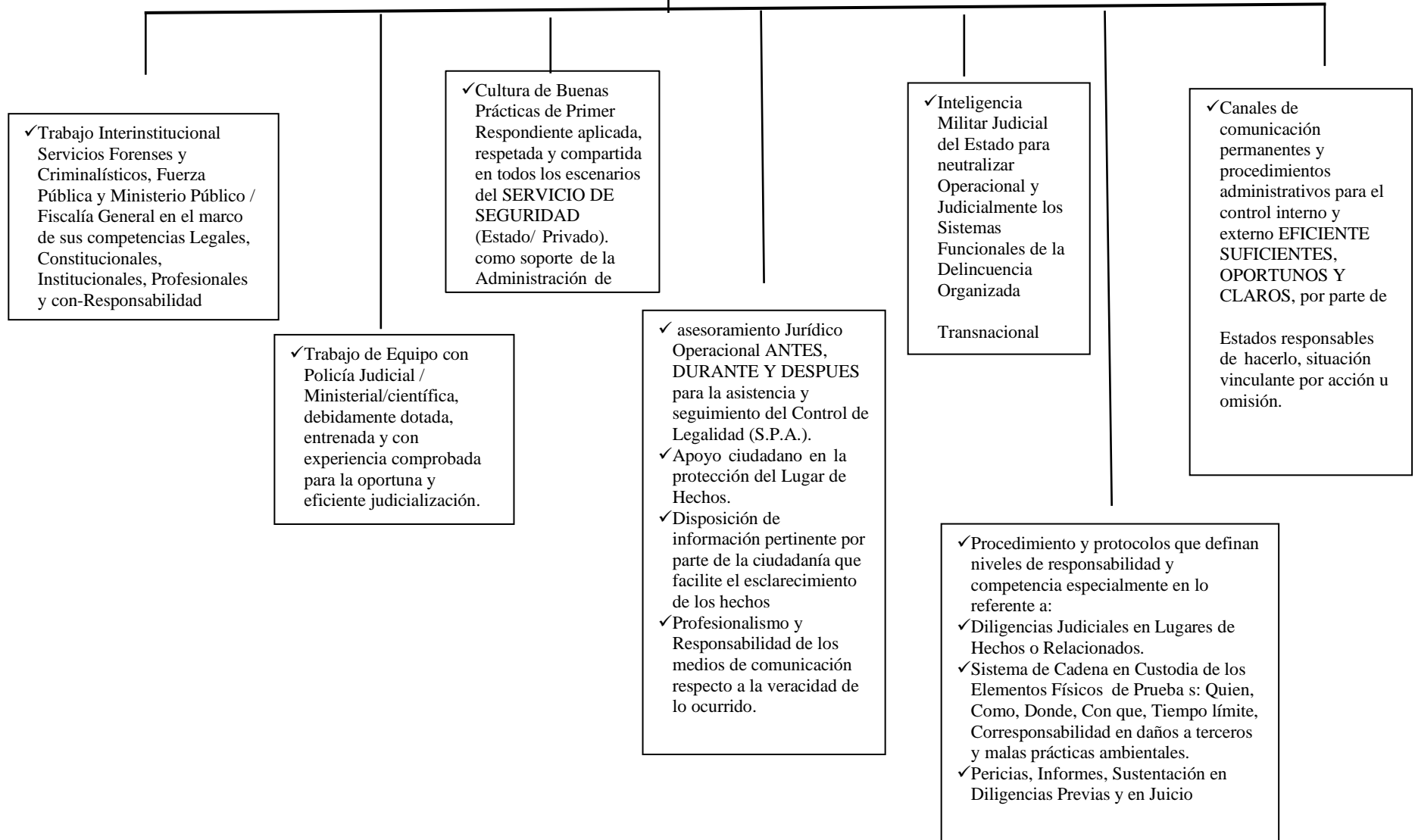



## ANÁLISIS DE RIESGO

✓ Fortalecer la infraestructura tecnológica y los procesos de control del RIESGO en la seguridad de la información y datos informativos.

✓ Impulsar y activar mecanismos de alerta temprana capaz de identificar, ubicar, individualizar y caracterizar los focos de vulnerabilidad e infiltración Institucional respecto a las diferentes manifestaciones de corrupción.

✓ Desarrollar procesos de trazabilidad en el seguimiento, análisis y ubicación de áreas de acción, alianzas y diferencias relacionadas con presencia de organizaciones criminales internacionales:

- ✓ Carteles mexicanos (Sinaloa, Zetas, Golfo, Caballeros, Templarios, Nuevo Jalisco, etc. Sin descartar otros de menor envergadura)
- ✓ Bandas Criminales, Grupos disidentes, y Organizaciones subversivas de Colombia.
- ✓ Maras de Centro América (Salvador, Guatemala, Honduras).
- ✓ Triada China
- ✓ Yakusa Japonesa
- ✓ Mafias Europeas: Balcanes, Rusa, Gallega, Italiana etc.
- ✓ Mafias Estados Unidos
- ✓ Organizaciones Terroristas de Medio Oriente
- ✓ Mafias subversivas de países vecinos.
- ✓ Organización Argentina Producción efedrina y tráfico de cocaína
- ✓ Mafia Brasileira y Uruguaya producción y comercialización de cannabis y tráfico de Cocaína
- ✓ Carteles, bandas criminales, Peruanos y Bolivianos en la cadena de producción y tráfico de los derivados de la coca.
- ✓ Organizaciones Venezolanas tráfico de Cocaína.
- ✓ Organizaciones Internacionales del Ciber Crimen.
- ✓ Entre otras





## PROFESIONALIZACIÓN Y COMPETENCIA

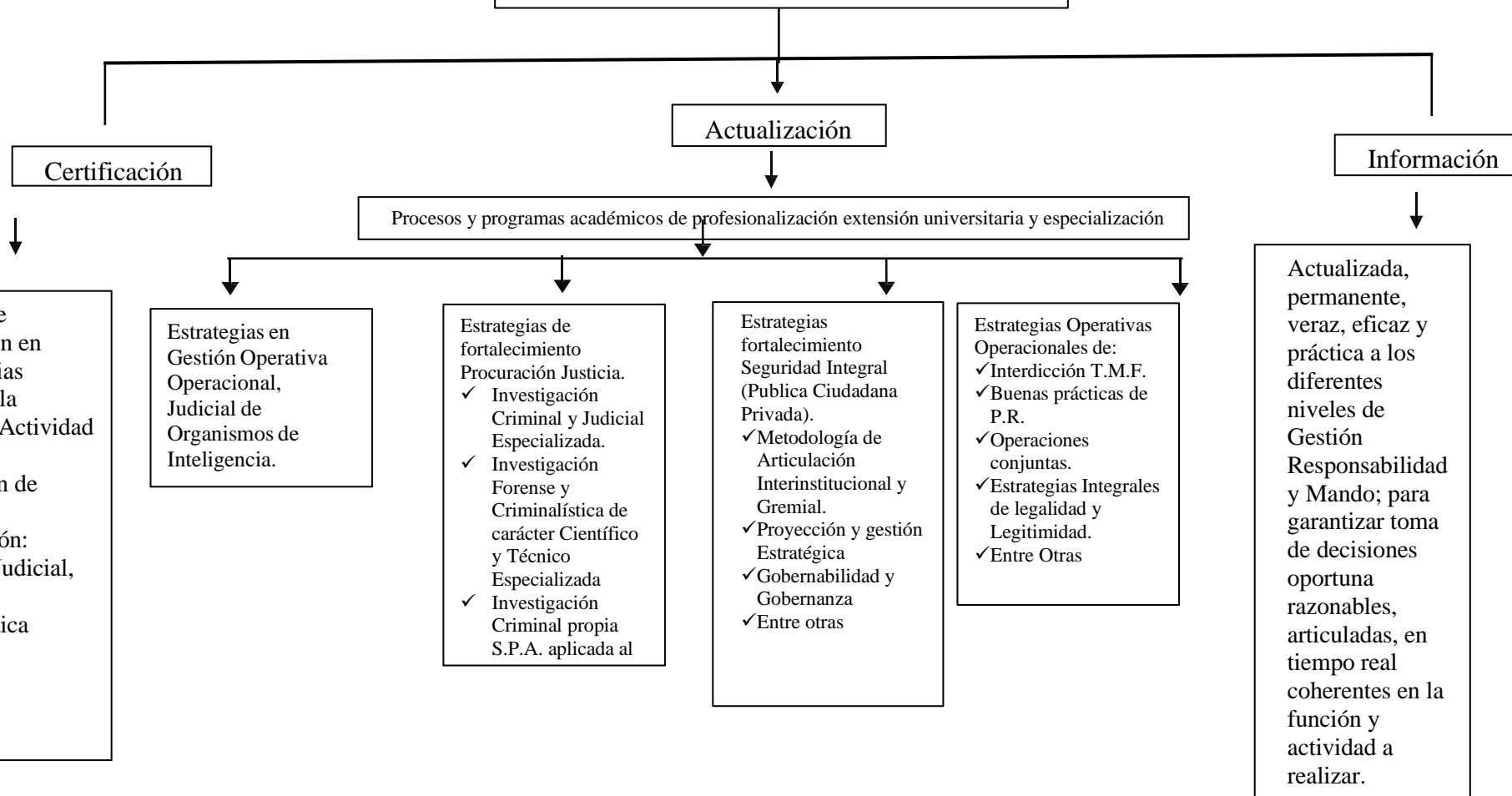



**FUNDAMEE**  
Fundación para el Mejoramiento  
de la Educación en México, A.C.

**CMC**  
COMPLEJO MEXICANO  
DE CAPACITACIÓN

El Pensamiento Estratégico es inherente a la condición humana desde que fue capaz de practicar el BIPEDISMO,  
CAMINO, MIRO DE FRENTE PENSÓ, HABLO, DECIDIÓ

La Capacidad de Decisión le ha permitido a la Raza Humana SUPERAR sus debilidades,  
AFRONTAR sus amenazas  
ENTENDER sus oportunidades y  
AFIANZAR sus fortalezas,

eso forma parte de nuestra historia colectiva y patrimonio sin excepción de cada pueblo.

## **¡ENTONCES.....PONGAMOS A PRUEBA Y RESPONDAMOS! PARA DECIDIR**

¿La Gobernabilidad, Gobernanza e Institucionalidad temas de Convivencia y Participación Ciudadana?

¿La Gobernabilidad, Gobernanza e Institucionalidad responsabilidad y/o culpa de quién o quiénes?

¿La Legalidad y Legitimidad responsabilidad y compromiso de quién o de quiénes?

¿La Gobernabilidad, Gobernanza e Institucionalidad sumida en ciclo perverso de la corrupción?



**FUNDAMEE**  
*Fundación para el Mejoramiento  
de la Educación en México, A.C.*

**CMC**  
COMPLEJO MEXICANO  
DE CAPACITACIÓN